



ACADEMIA DE ȘTIINȚE AGRICOLE ȘI SILVICE
"Gheorghe Ionescu-Șișești"
B-dul Mărăști 61, 011464, București, România
Tel: +40-21-3184450; 3184451; Fax: +40-21-3184478;
E-mail: secretariat@asas.ro Internet: <http://www.asas.ro>



Cabinetul Președintelui

DECIZIA Nr. 83

02.02.2022

Președintele Academiei de Științe Agricole și Silvicultură „Gheorghe Ionescu-Șișești”;

Având în vedere prevederile art. 34 litera d) din Legea nr. 45/2009, modificată și completată;

Având în vedere Legea nr. 153/2017 și Codul administrativ;

În baza competențelor și atribuțiilor aprobate prin Legea 45/2009, cu modificările și completările ulterioare și a Statutului Academiei, aprobat prin Hotărârea nr. 1/2011, emite următoarea:

DECIZIE

1. Începând cu data prezentei, se aprobă organigrama și statul de funcții ale SCDP Bistrița, pentru anul 2022.
2. Încadrarea personalului pe funcții și salarii, conform dispozițiilor legale, rămân în răspunderea conducerii unității.
3. La data emiterii prezentei decizii orice dispoziții contrare acesteia se abrogă.
4. Conducerea SCDP Bistrița va duce la îndeplinire prevederile prezentei decizii.

P R E Ș E D I N T E ,

**PROF. UNIV. EMERIT DR.ING.
DR.H.C.VALERIU TABARA**



Propun a se aproba,
 Director SCDP Bistrita
 Dr.ing. Zagrai Ioan

Se aproba,
 Președintele ASAS
 Prof. univ. emert Dr.ing. Valeriu Tapăra



ORGANIGRAMA STAȚIUNII DE CERCETARE-DEZVOLTARE PENTRU POMICULTURĂ BISTRITA-2021

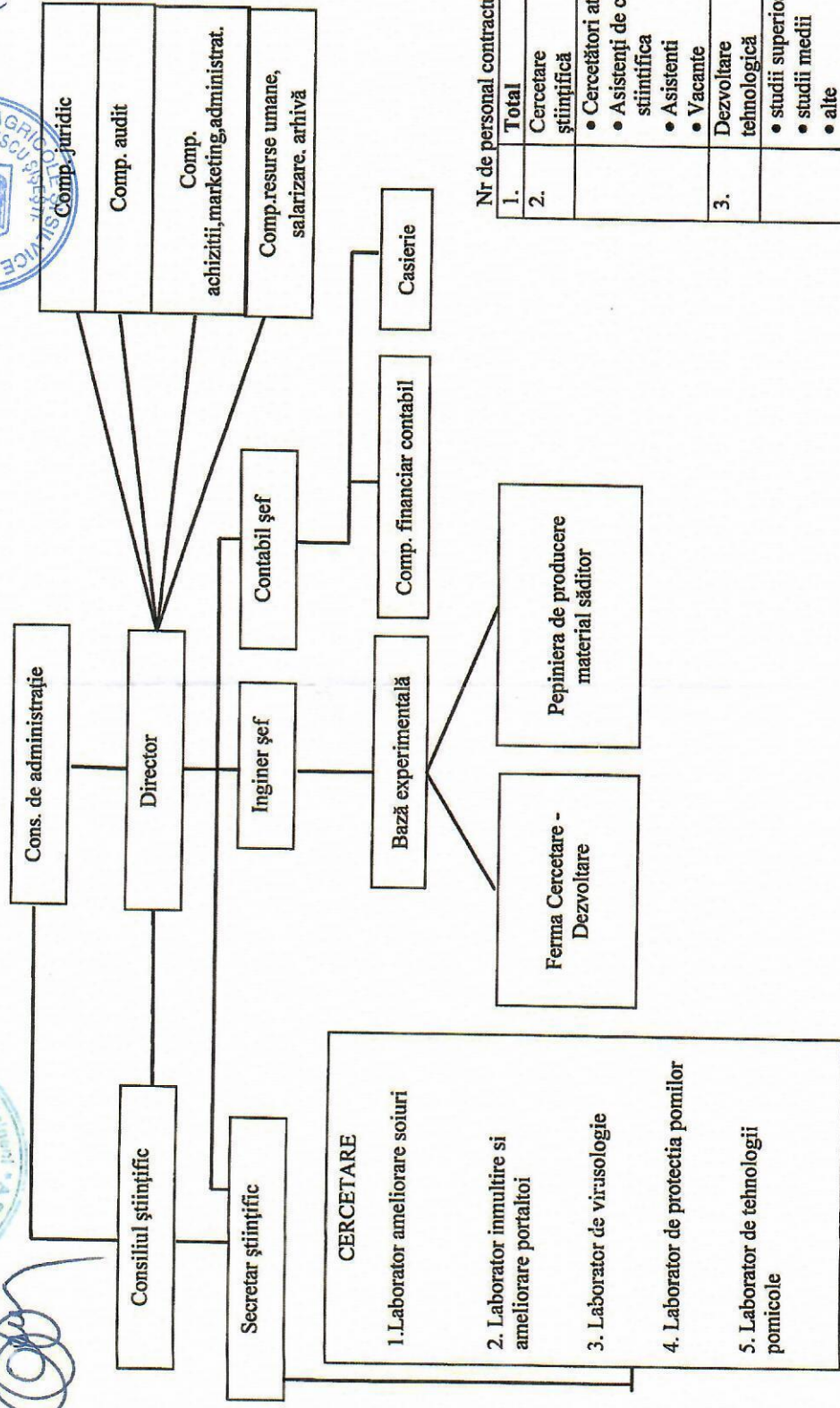

Nr de personal contractual

1.	Total	49
2.	Cercetare științifică	13
	• Cercetători atestați	5
	• Asistenți de cercetare științifică	2
	• Asistenți	4
	• Vacante	2
3.	Dezvoltare tehnologică	26
	• studii superioare	2
	• studii medii	4
	• alte	14
	• vacante	6
4.	Administrativ	10
	• studii superioare	7
	• studii medii	2
	• vacante	1

Se aproba,
Președinte ASAS
Prof. Univ. Emerit. Dr. Ing. Dr.h.c. Valeriu Tabara

Nr. 300 din 31.01. 2022

**STAT FUNCTII AL S.C.D.P. BISTRITA
VALABIL PE ANUL 2022**

Nr. crt.	STRUCTURA	Funcția contractuală		Gradul profesional	Nivelul studiilor	Din care vacante
		de conducere	de execuție			
	CONDUCERE					
1.	Director	*		CS I	S	
2.	Secretar stiintific	*		CS II	S	
3.	Contabil sef	*		Contabil sef	S	
	Inginer sef vacant			Inginer sef	S	1
	CERCETARE					
	1.Laborator de ameliorare soluri					
4.	Cercetator stiintific		**	CS	S	
5.	Asistent		**	Asistent I	M	
	2.Laborator de inmultire si ameliorare portaltoi					
	Cercetator stiintific			CS II	S	
6.	Asistent		**	Asistent II	M	
	3.Laborator de virusologie					
	Cercetator stiintific			CS I	S	
7.	Cercetator stiintific		**	CS I	S	
8.	Asistent		**	Asistent I	M	
	4.Laborator de protectia pomilor					
9.	Cercetator stiintific		**	CS	S	
10.	Asistent de cercetare stiintifica		**	Asistent cercetare	S	
	CS - vacant			CS	S	1
	5.Laborator de tehnologii pomilor					
	CS - vacant			CS	S	1
11.	Asistent de cercetare stiintifica		**	Asistent cercetare	S	
12.	Asistent		**	Asistent cercetare	M	
	DEZVOLTARE BAZA EXPERIMENTALA FERMA CERCETARE DEZVOLTARE					
13.	Tehnician		**	Tehnician IA	M	
14.	Inginer		**	Inginer	S	
15.	Mastru		**	Mastru	M	
16.	Muncitor		**	Muncitor I	G	
17.	Muncitor		**	Muncitor I	G	
18.	Muncitor		**	Muncitor II	G	
19.	Muncitor		**	Muncitor II	G	
20.	Muncitor		**	Muncitor II	G	

21.	Ingrijitor		**	Ingrijitor	G	
22.	Sofer		**	Sofer I	G	
23.	Paznic		**	Paznic	M	
24.	Paznic		**	Paznic	G	
25.	Paznic		**	Paznic	M	
26.	Paznic		**	Paznic	G	
27.	Muncitor		**	Muncitor	G	
28.	Muncitor		**	Muncitor II	G	
	Mecanizator - vacant			Muncitor	G	1
	Muncitor - vacant			Muncitor	G	1
PEPINIERA DE PRODUCERE MATERIAL SADITOR POMICOL						
29.	Inginer		**	Inginer	S	
30.	Muncitor		**	Muncitor II	G	
31.	Muncitor		**	Muncitor	G	
	Muncitor -vacant			Muncitor	G	2
32.	Paznic		**	Paznic	G	
	Paznic - vacant			Paznic	G	1
COMPARTIMENT FINANCIAR CONTABIL,CASIERIE						
33.	Economist.		**	Economist gr.II	S	
34.	Consilier ec		**	Consilier gr.II	S	
35.	Referent ec. 1/3norma		**	Referent	S	
COMPARTIMENT JURIDIC						
36.	Cons. juridic		**	Cons.juridic gr.IA	S	
	COMPARTIMENT AUDIT - vacant			Auditor	S	1
COMP.ACHIZITII,PATRI-MONIU,MARKETING, ADMINISTRATIV						
37.	Expert achizitii		**	Resp.achizitii	S	
38.	Secretar-dactilograf		**	Secretar-dactilograf	M	
39.	Vanzator		**	Vanzator	M	
RESURSE UMANE.,SALARIZARE, ARHIVA						
40.	Inspector resurse umane		**	Inspector resurse umane	SSD	
	Referent -salarizare 1/3 norma		**	Referent	SSD	
	Referent- arhiva 1/3 norma		**	Referent	SSD	
NR.TOTAL FUNCTII CONTRACTUALE DE CONDUCERE					3	
NR.TOTAL FUNCTII CONTRACTUALE DE EXECUTIE					37	
NR.TOTAL POSTURI VACANTE					9	
NR.TOTAL FUNCTII IN INSTITUTIE					49	

DIRECTOR
Dr. ing. Ioan Zagrai



RESURSE UMANE
Coroian Rebrean Ana

